

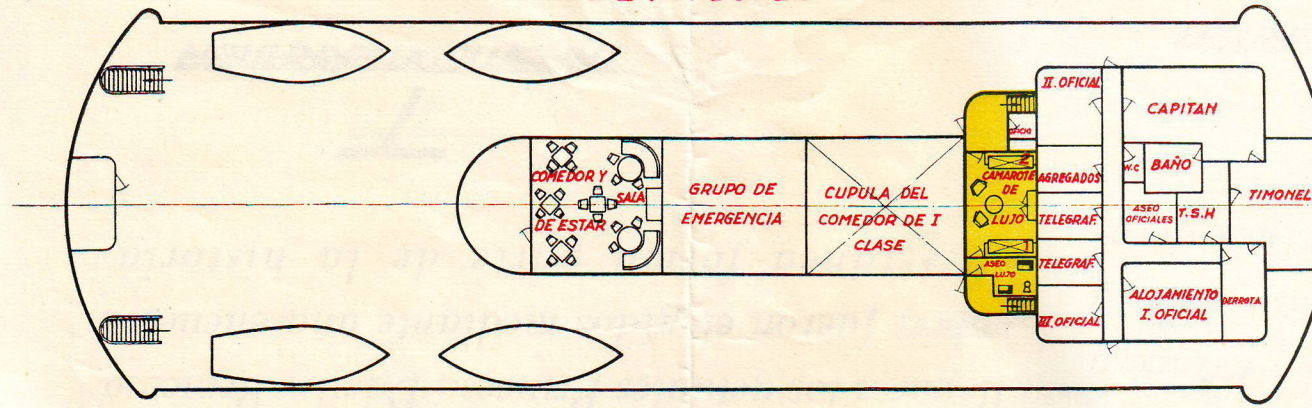

MOTONAVE VIRGEN DE AFRICA

CUBIERTA BOTES



CUBIERTA de PASEO

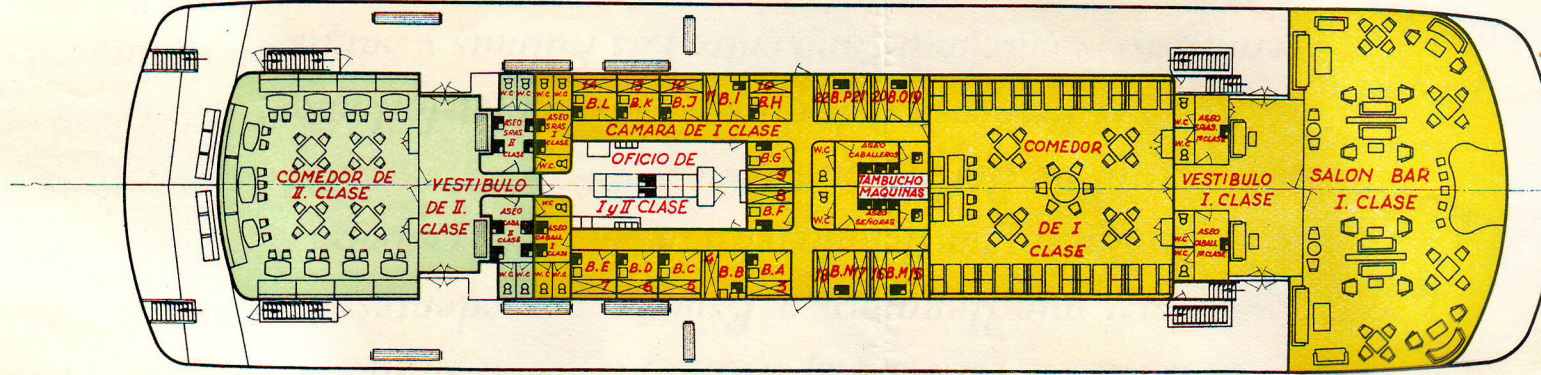

CUBIERTA SUPERIOR

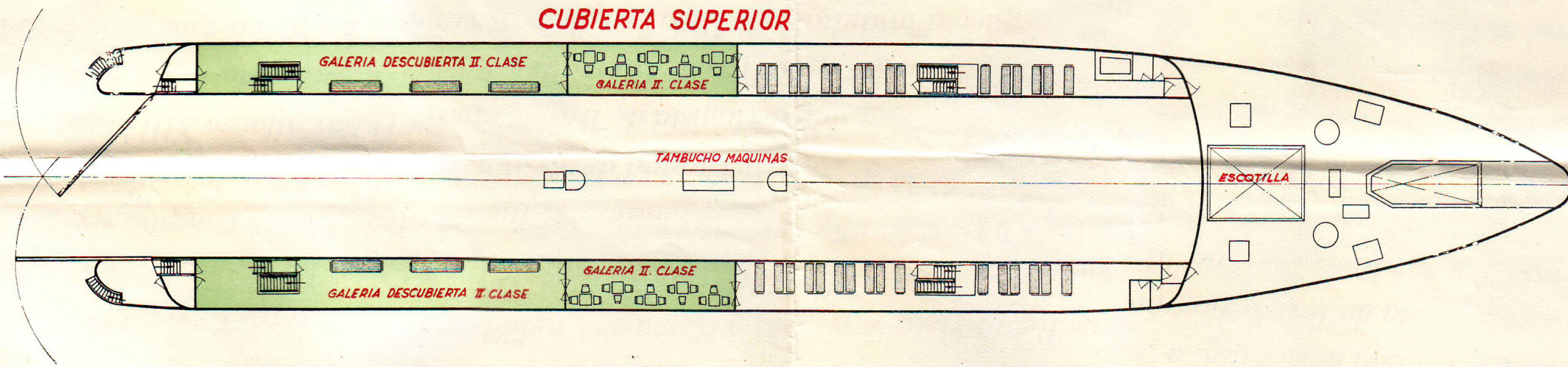

CUBIERTA SEGUNDA

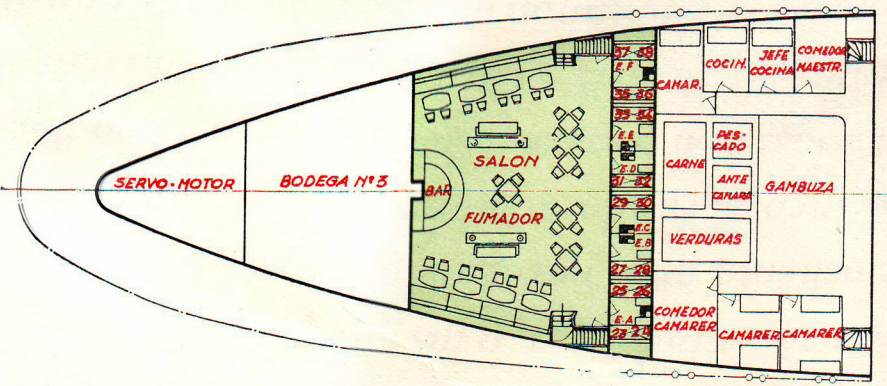

CUBIERTA PRINCIPAL

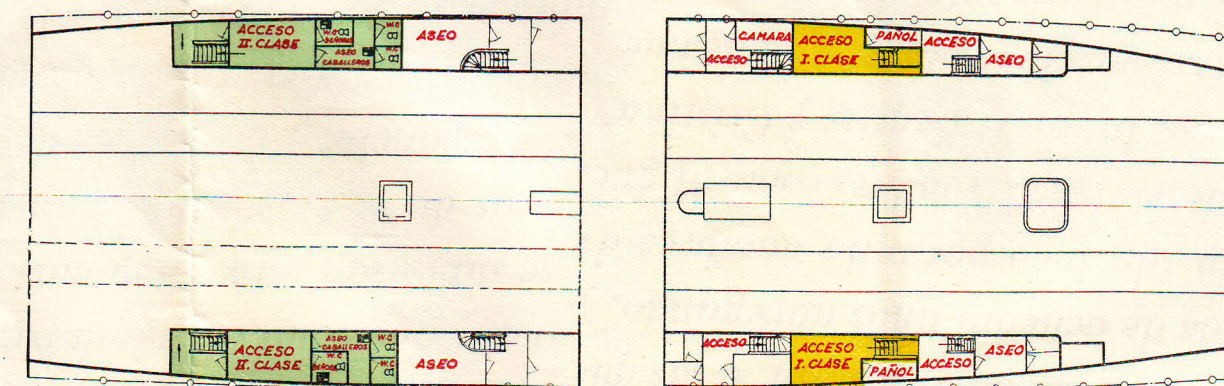

PRIMERA CLASE



CUBIERTA DE BOTES

1 Camarote de lujo A A, con dos camas y cuarto de baño, números 1 y 2	2
-----------------------------------------------------------------------	---

CUBIERTA DE PASEO

4 Camarotes exteriores, a dos camas, números 15 al 22	8
10 Camarotes exteriores individuales, números 3 al 7 y 10 al 14	10
2 Camarotes interiores individuales, números 8 y 9	2
TOTAL PRIMERA	22

SEGUNDA CLASE



CUBIERTA SEGUNDA

4 Camarotes interiores, a dos literas, números 27 al 34	8
---------------------------------------------------------	---

2 Camarotes exteriores, a cuatro literas, números 23 al 26 y 35 al 38	8
-----------------------------------------------------------------------	---

TOTAL SEGUNDA	16
----------------------	-----------

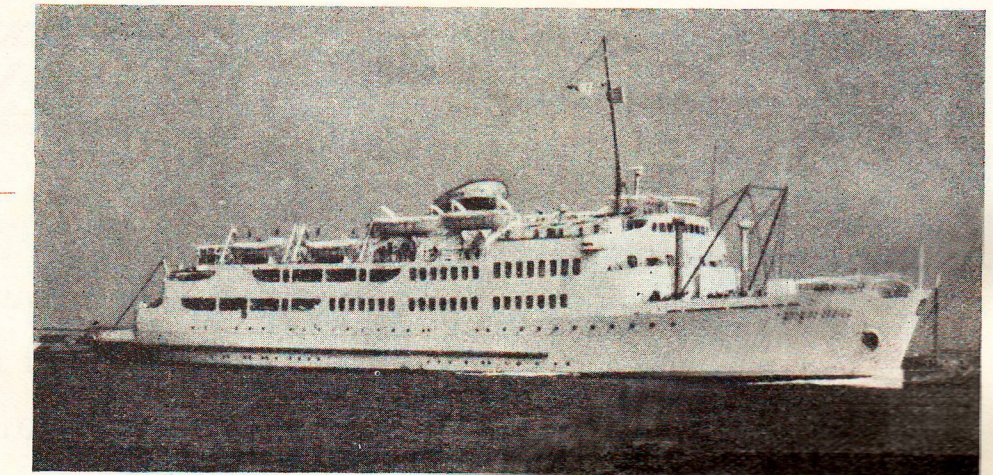

CARACTERISTICAS:

Eslora máxima	100'49 metros
Manga	16'08 »
Puntal	7'36 »
Desplazamiento	4.250 tons.
Potencia de los motores	5.300 H. P.
Velocidad	18'5 millas
2 Motores : : 2 Hélices	

RESUMEN PASAJEROS

Departamento de 1.ª clase	22
Departamento de 2.ª clase	16
Cabida total Cámaras	38